

SEZIONE N. : 4
SIST. VUOTO SUD

Stato di fatto - Progetto

SCALA 1:500

QT.RIF. 45,00

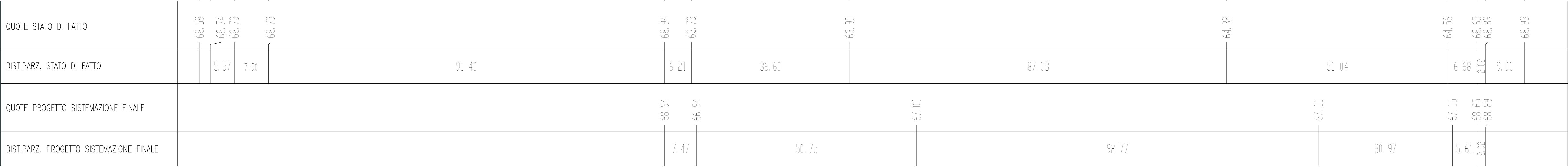

Sistemaz. vegetazionale

SCALA 1:500

QT.RIF. 45,00



SEZIONE N. : 5
SIST. VUOTO SUD

Stato di fatto - Progetto

SCALA 1:500

QT.RIF. 45,00

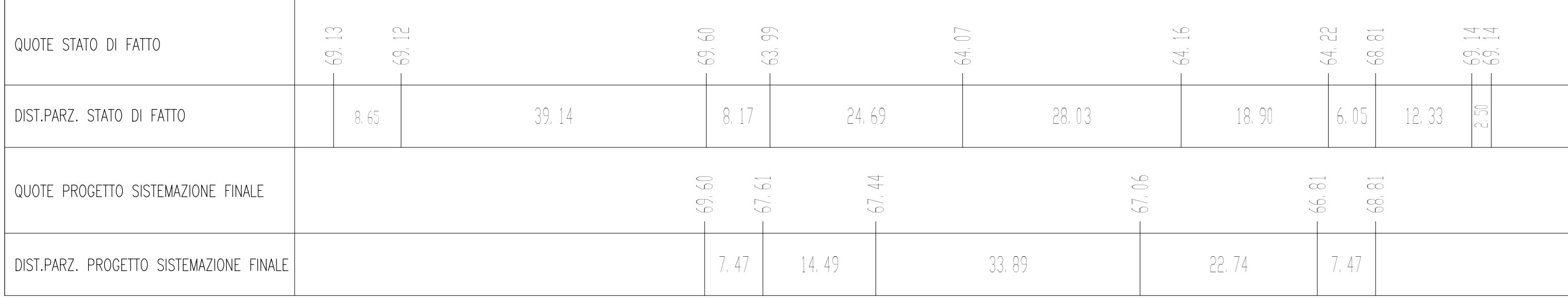

Sistemaz. vegetazionale

SCALA 1:500

QT.RIF. 45,00

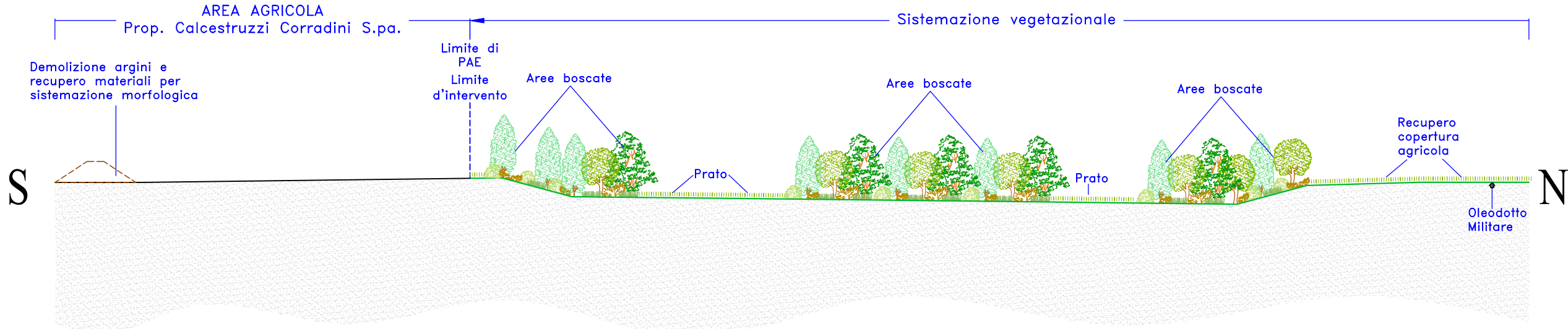

LEGENDA

- Profilo terreno
- Superfici soggette a sistemazione vegetazionale
- Profilo di sistemazione morfologica
- Sistemazione morfologica - riporto di materiale terroso
- Sistemazione morfologica - ripristino terreno di coltura superficiale (h=1,5 m)
- Sistemazione morfologica - area ribassata per la raccolta delle acque meteoriche
- Stoccaggio cappellaccio e altri materiali terrosi
- Arginature provvisorie (h=2 m)
- Inerbimenti a prato stabile
- Aree boscate

COMUNE DI CASALGRANDE
Provincia di Reggio Emilia

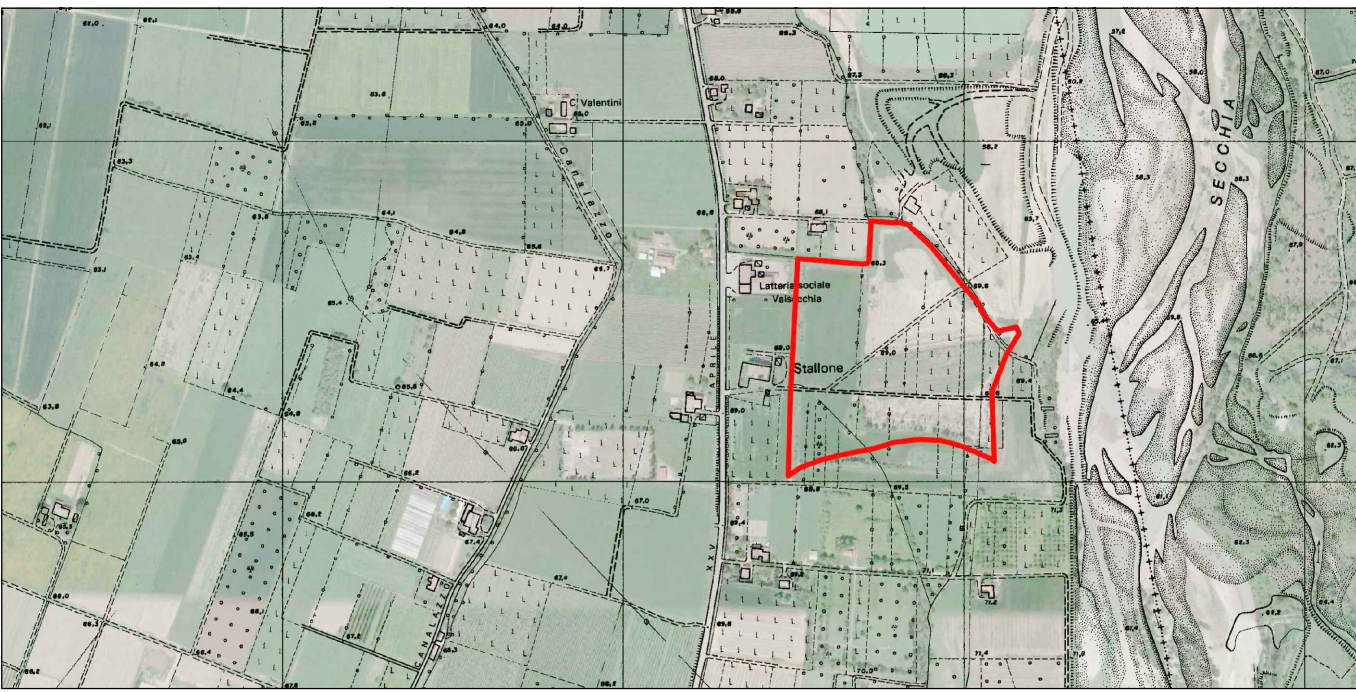

- Polo "Secchia - Casalgrande" - Settore Estrattivo n. SE018 -

CAVA "STALLONI 2"
(L.R. 17/91 e ss.mm.ii)

PROGETTO DI COLTIVAZIONE E SISTEMAZIONE

OGGETTO: **PROGETTO Vuoto Estrattivo Sud Sezioni 4 - 5 Sistemazione di Vuoto Estrattivo precedente**

DATA: **Gennaio 2023**

SCALA: **1:500**

COMMITTENTE: **CALCESTRUZZI CORRADINI S.P.A.**
Via XXV Aprile n. 70 - 42013 Casalgrande (RE)

PRATICA: **22-137**

TAVOLA: **12**

PROGETTO: **Ing. Simona Magnani**
Via Canalina n. 1 - 41040 Polinago (MO)
Cell: 328/8156599 - Pec: simona.magnani@mgpec.eu
P.IVA: 03130830361 - CF: MGNSMN82M51462J

CONSULENZA TECNICA SPECIALISTICA
Dott. For. Romoli Paola

FILE: 22-137-TAV12-Sez Sud.dwg

COPIA CONFORME ALL'ORIGINALE FIRMATO DIGITALMENTE

A norma di legge ci riserviamo la proprietà dell'elaborato con divieto di riprodurre o renderlo noto a terzi o Ditte concorrenti senza nostra autorizzazione scritta